

2  
0  
1  
9



REPORTE  
ANUAL  
2019



# UN MENSAJE DE NUESTRO DIRECTOR EJECUTIVO

Al reflexionar sobre este año, una palabra viene a mi mente: transformador. Tenemos mucho que celebrar, y no podríamos haberlo hecho sin nuestra sólida red de clientes, donantes, voluntarios, personal y socios. 2019 marcó el 45 aniversario del Centro de Recuperación de Abuso Sexual. Celebramos este emocionante hito con un video conmemorativo realizado por la generosa y talentosa Syna Harris, con contribuciones de muchas de las personas importantes que ayudaron a hacer crecer el centro de manera grande y hermosa durante las últimas cuatro décadas y media.

Este fue uno de los "primeros" años mas emocionantes para el centro - incluyendo el lanzamiento de nuestro nuevo Entrenamiento de Asesoría, un entrenamiento de defensa de 40 horas que certifica nuevos consejeros de agresión sexual en la comunidad de habla hispana. Esperamos organizar futuros entrenamientos en asociación con la Coalición contra el Asalto Sexual de Utah. Esta capacitación precipitó el lanzamiento de nuestra línea de crisis española de 24 horas. Este nuevo programa garantiza que los sobrevivientes hispanohablantes puedan acceder a un defensor que hable con fluidez su idioma las 24 horas del día, los 7 días de la semana (anteriormente, los que llamaban en español a nuestra línea de crisis fueron atendidos a través de un servicio de traducción).

Trabajamos duro para expandir nuestros servicios de prevención en 2019, contratando a un Coordinador de Prevención a tiempo completo para que se una a nuestro creciente Equipo de Educación y Alcance. Se otorgó una nueva subvención a través del Departamento de Justicia, en asociación con el Comité Internacional de Rescate. Este programa, el Proyecto de Educación de Aliados para Hombres y Niños Nuevos y Refugiados, nos permitirá ampliar nuestros servicios de prevención de formas nuevas y emocionantes.

Al reflexionar sobre el año pasado, estamos orgullosos de compartir que más de 14,000 vidas fueron impactadas por los servicios ofrecidos en el Centro de Recuperación de Violaciones este año. Nos movemos hacia 2020 con el compromiso continuo de proporcionar estos servicios esenciales y de aumentar nuestros esfuerzos de prevención a medida que avanzamos hacia nuestra visión de una comunidad libre de violencia sexual.

**MARA HAIGHT, CMHC**

Descripciones de la imagen (de arriba abajo): Sothea Soumphonephakdy, miembro de la Junta, hablando en la Gala de Esperanza; Asesores dan información en el primer Entrenamiento de Asesoría; El Coordinador de Prevención Jorge Barraza presenta un taller con el Museo de Bellas Artes de Utah ACME Sessions; El personal del RRC celebra el lanzamiento de la Línea Española de Crisis.





## LIDERAZGO

Mara Haight, Director Ejecutivo

Katherine Aguilera, Director de Recursos y Servicios

Laura Baumgart, Director de Servicios Clinical

Stephany Murguia-Vega, Director de Alcance y Educación

Morgan Stinson, Director de Desarrollo de la Comunidad

## JUNTA DIRECTIVA

Comité Ejecutivo:

Shireen Ghorbani, Presidente de la Junta

Joni Aoki, Secretario de la Junta

Sothea Soumphonephakdy, Tesorero de la Junta

Miembros de la Junta en general:

Brian S. King

Faeth Alder

Robert Harrington

Angela Romero

Andrew Powell

Elizabeth M. Butler

Dhiraj Chand

Carter Bruett

Francisco Samaniega

## PERSONAL

Megan Asadian, Coordinadora de Alcance

Jorge Barraza, Coordinador de Prevención

Kris Batty, Intermediario de clientes

Shandra Benito, Equipo de Respuesta Hospitalaria

Temarae Blackwater, Equipo de Respuesta Hospitalaria

Brent Brague, Equipo de Respuesta Hospitalaria

Myra Butler, Equipo de Respuesta Hospitalaria

Mariya Chadovich, Equipo de Respuesta Hospitalaria

Stephanie Coy Nolasco, Asistente de Recursos y Servicios

Megan Daigneau, Especialista de Desarrollo

Jade Fisher, Equipo de Respuesta Hospitalaria

Phoebe Galvez, LCSW, Psicoterapeuta

Iria Gonzalez, Equipo de Respuesta Hospitalaria

Jackie Goodman, Equipo de Respuesta Hospitalaria

Ashley Graef, Equipo de Respuesta Hospitalaria

Marta Heinz, Equipo de Respuesta Hospitalaria

Evelyn Hunt, Equipo de Respuesta Hospitalaria

Mikaeli Lechuga, Equipo de Respuesta Hospitalaria

Mahalia Lotz, Equipo de Respuesta Hospitalaria

Mindy Mangelson, Equipo de Respuesta Hospitalaria

Martha Mendes, LCSW, Psicoterapeuta

Andreja Nadjalin, Asistente de Recursos y Servicios

Camie Oka, LCSW Psicoterapeuta

Arthur Packard, Equipo de Respuesta Hospitalaria

Leah Pennington, Coordinadora del equipo de Respuesta Hospitalaria

Maryvic Ruiz, Equipo de Respuesta Hospitalaria

Tami Schultz, Equipo de Respuesta Hospitalaria

Shenia Sellers, Coordinadora de Oficina

Paola Sepulveda, Asistente de Recursos y Servicios

Daniel Southerland, Equipo de Respuesta Hospitalaria

Adia Thornton, Equipo de Respuesta Hospitalaria

Anna Thurman, Equipo de Respuesta Hospitalaria

Lisa Vorkink, Equipo de Respuesta Hospitalaria

Alex Wesoloski, Equipo de Respuesta Hospitalaria

Alondra Zavala, Equipo de Respuesta Hospitalaria

Emma Zevallos, Coordinadora de Clientes



“ ”

Solo saber que tengo un lugar seguro para obtener ayuda me ayuda mucho en mi mentalidad. Estos servicios ayudan a darme dirección en mi curación.



En 2019, el Centro de Recuperación de Abuso Sexual brindó más de 24,000 servicios directos a los sobrevivientes y llegó a más de 14,000 personas a través de nuestros servicios directos y esfuerzos de educación.

En 2018, El equipo del Centro de Recuperación de Abuso Sexual propociono los suigente servicios:

601 ACOMPAÑAMIENTO HOSPITALARIO durante la recolección del kit de violaciones.

3,591 DEFENSA MÓVIL HOPSITALIARIOS en los hopsitales y clinicas del condado de Salt Lake.

1,977 CONTACTOS SUIGENTES después de la colección del kit de violaciones.

2,324 INTERVENCION DE CRISIS En persona y por teléfono.

3,331APOYO PERSONAL para ayudar a los sobrevivientes a navegar varios sistemas y reducir las barreras a la estabilidad.

3,526 REFERENCIAS para otros servicios y proveedores.

# SERVICIOS AL CLIENTE

“El personal del centro brinda consejos prácticos compartidos compasivamente. Me ayudan a recordar el amor, el apoyo y la esperanza al tiempo que me ofrecen habilidades para enfrentar las cosas oscuras.”



## NUESTRO SERVICIOS DIRECTOS PROGRAMAS PROPORCIONADOS 12,075 HOURS DE SERVICIOS A LOS CLIENTES

1,914 sesiones de CONSEJERIA DE HABILIDADES  
Proporcionar opciones para hacer frente al estrés postraumático.

2,394 sesiones de Psicoterapia INDIVIDUAL  
Con PSICOterapeutas profesionales.

1,069 sesiones de GRUPOS DE PSICOTERAPIA  
Los grupos incluyen:  
Connections Support Group  
WiseMind Skills Group  
Women's Process Group  
Women of Color Support Group  
Grupo de Apoyo Emocional  
Men's Process Group  
Secondary Survivors Support Group  
Yoga Gentil y Medicacion  
Healing Arts Group

Equipo de Respuesta Hospitalaria  
23.1%

Psicoterapia  
30.9%

Recursos y Servicios  
46.1%

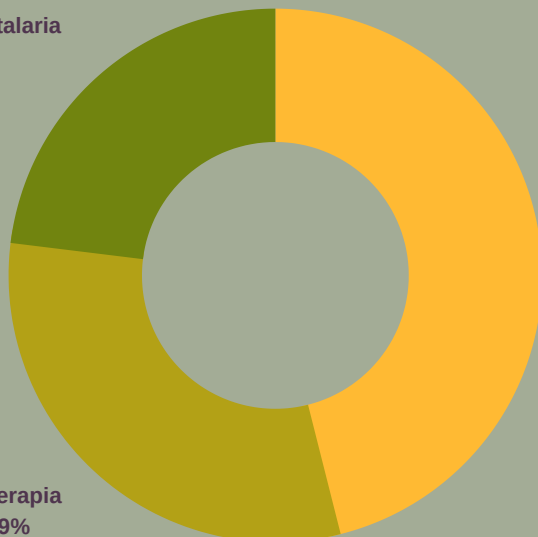

# CLIENTE DEMOGRÁFICO

Identidad de Género

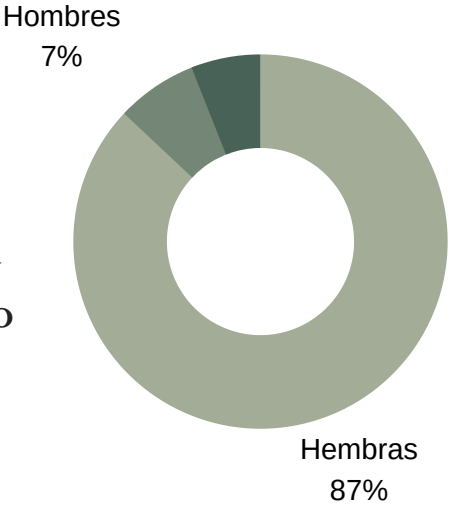

Edad

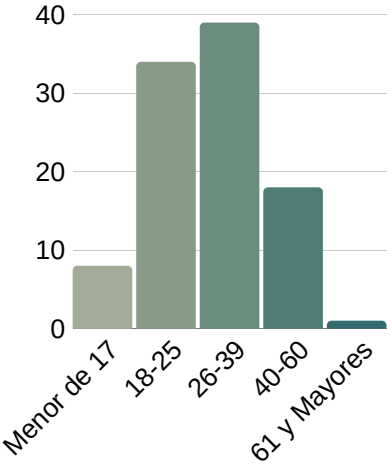

Racial y Etnicidad

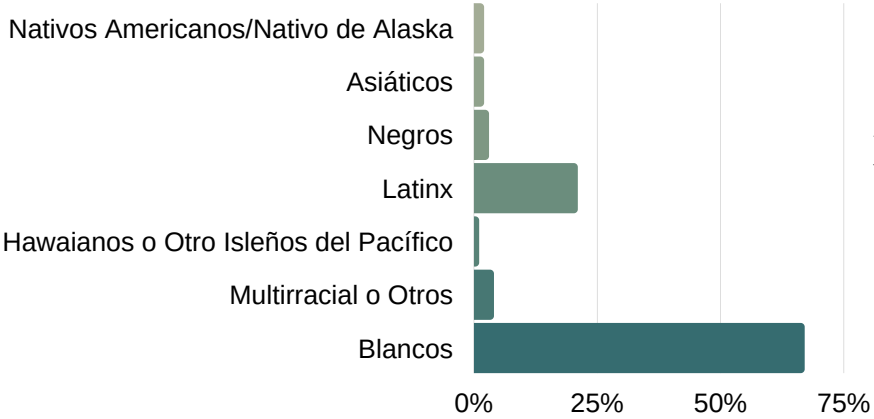

## DE ACUERDO CON NUESTRO ENCUESTAS DEL CLIENTE:



64% de los clientes tienen una discapacidad



23% de clientes identificaba como LGBT



90% de los clientes ganan menos de la mitad de los ingresos medios del área

Estas estadísticas representan las personas atendidas por el Centro de Recuperación de Abuso Sexual y reflejan con precisión la mayor población de personas afectadas por la violencia sexual.

## Mes de Concientización Sobre Abuso Sexual

- Cada abril, el Centro de Recuperación de Abuso Sexual celebra el Mes de Concientización sobre Abuso Sexual (SAAM)
- El tema SAAM 2019 fue "Yo Pregunto"
- En 2019, nuestro centro organizó cuatro eventos SAAM en los que participaron aproximadamente 252 miembros de la comunidad durante todo el mes.



Yo Pregunto se trata de imaginar un mundo donde cada individuo pueda pedir lo que necesita en su proceso. Ya sea que se trate de su propia experiencia de violencia sexual, aprender sobre el consentimiento por primera vez o trabajar hacia un cambio radical para las generaciones futuras.

- Stephany Murguía, directora de educación y divulgación



El Centro de Recuperación de Abuso Sexual trabaja en colaboración con muchos socios para brindar educación a las comunidades en todo Utah. Nos asociamos con muchas agencias, junto con los campus de Junior High, High School y College en todo el condado de Salt Lake para proporcionar información sobre relaciones saludables, consentimiento, trauma y servicios.

# EDUCACIÓN Y ALCANCE

## Socios de la comunidad::

Talk to a Survivor  
Sorenson Unity Center  
Utah Pride Center  
Art Access  
Utah Office for Victims of Crime  
University of Utah Wellness Center  
Centro de la Familia  
Glendale Community Learning Center  
VA Salt Lake City Health Care System  
International Medical Center  
South Valley Services  
Univ. of Utah's LGBT Resource Center  
Go Girlz at the University of Utah  
Utah Museum of Fine Arts  
Utah Health Department  
University Neighborhood Partners  
Murray City  
West Valley City  
Wasatch Forensic Nurses  
Restoring Ancestral Winds  
Utah Grizzlies  
Herriman City  
Utah Domestic Violence Council  
Utah Coalition Against Sexual Assault  
Comunidades Unidas  
Mexican Consulate of Salt Lake City  
Unified Police Department  
Valley Behavioral Health  
Planned Parenthood Association of Utah  
International Rescue Committee  
Utah Foster Care Association  
South Main Clinic

## Compañeros de escuela:

Cyprus High School  
Granger High School  
Hunter High School  
Valley High School  
Salt Lake Center for Science  
and Education  
Bryant Middle School  
Murray High School  
University of Utah  
Westminster college  
Salt Lake Community College  
Brigham Young University  
Madeleine Choir School  
Taylorsville High School  
West High School  
Mana Academy

# PREVENCIÓN

Creemos firmemente que podemos vivir en una comunidad donde todos estén a salvo y libres de violencia. Nuestro equipo de prevención trabaja para hacer realidad este sueño, asegurando que las comunidades tengan el apoyo que necesitan para abordar las causas profundas de la violencia. En 2019, nos centramos en el crecimiento de nuestras colaboraciones de prevención a largo plazo y asociaciones estratégicas para garantizar que todas las comunidades tengan acceso a los recursos e información que necesitan para llevar la prevención a sus hogares y corazones.



- A través de nuestro currículo **Let's Get Consensual**, nos asociamos con dos barras locales para enseñar habilidades de intervención a su personal.
- Por primera vez en nuestra historia, recibimos una subvención competitiva para crear el **Proyecto de Educación al Aliado para Hombres y Niños Refugiados y Nuevos Estadounidenses**, una asociación con el Comité Internacional de Rescate.

- Utilizando nuestros currículos de **Qumunities** pudimos proporcionar dos cohortes de relaciones saludables centradas para jóvenes LGBTQ.
- **Statewide Partners in Prevention** es un grupo de trabajo que consiste en servicios de agresión sexual en todo el estado; trabajando a través de complejas iniciativas para establecer las normas para la prevención de la violencia en el estado.
- Nuestras asociaciones con el Distrito Escolar de Salt Lake y el Distrito Escolar de Granite nos han permitido trabajar con las escuelas y los interesados para taylor iniciativas de prevención a las culturas locales.





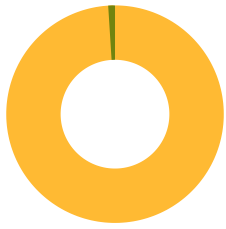

98%

De los clientes  
recomendaría nuestros  
servicios a un amigo

**PARTICIPANTES EN NUESTRO  
PROGRAMA DE PREVENCIÓN DE VIOLENCIA:**

**Aumento de las habilidades no violentas de resolución de problemas**

- Es más probable que le pida consejo a alguien sobre cómo manejar una situación en la que está enojado
- Es más probable que escuchen el lado de la historia de la otra persona cuando están enojados con ellos.
- Es más probable que le pregunte a la otra persona cómo se sentía cuando estaba enojada con ella.



**Mayor intervención y conductas de búsqueda de ayuda**

- Es más probable que busque servicios para violencia doméstica y sexual.
- Es más probable que identifique el abuso emocional y psicológico además del abuso físico que necesita intervención.
- Es más probable que defina y practique con precisión el consentimiento general
- El personal del bar informó un aumento sustancial en la intervención directa en conductas problemáticas en sus establecimientos.



**Disminución de las actitudes que promueven la violencia sexual.**

- Los jóvenes identificaron estar más capacitados para definir y utilizar el consentimiento positivo
- Los padres identificaron estar más capacitados para intervenir en situaciones problemáticas para sus hijos y para enseñarles sobre el consentimiento positivo con mayor frecuencia.
- Es más probable que esté de acuerdo con la afirmación "si yo o alguien que conozco está experimentando un problema como violencia doméstica, violencia sexual o intimidación, conozco al menos a una persona en la que puedo confiar y puedo pedir ayuda"



**EN ACUERDO CON  
NUESTROS RESULTADOS  
DE LAS ENCUESTAS**



97% de los clientes que reciben Psicoterapia reportan una disminución en sus síntomas de estrés postraumático.

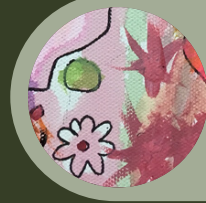

95% de los clientes que terminaron el Consejo de Estabilización emocional al corto plazo mejoraron sus habilidades de afrontamiento.



99% de los clientes que se reunió con un Asistente de Respuesta Hospitalaria los ayudó a enfrentar sus situaciones más efectiva

"Las habilidades de afrontamiento que me enseñaron y la educación que obtuve sobre el trastorno de estrés postraumático. Estoy seguro de que los servicios aquí me ayudarán a controlar mi enfermedad y sanar. Estás salvando vidas!"

-Superviviente y cliente

"Hay una persona con quien hablar y que puede obtener ayuda desde cualquier lugar".  
-Participante juvenil

"Alguien allí, solo para mí, todo el tiempo. Sin juicio ni preguntas."  
- Sobreviviente y cliente

**QUÉ  
ENCONTRÓ  
ÚTIL SOBRE  
NUESTROS  
SERVICIOS?**

**PRESULTADOS  
DEL PROGRAMA**

# VOLUNTARIOS

LOS VOLUNTARIOS BRINDARON 13,051 HORAS DE SERVICIO AL RAPE RECOVERY CENTER EN 2019. UN VALOR DE \$156,612.

|                    |                      |                    |                   |                         |
|--------------------|----------------------|--------------------|-------------------|-------------------------|
| Aidan Moore        | Chelsea Manzanares   | Iria Gonzalez      | Kimberly Sagers   | Ravi Sharma             |
| Aisha Nalder       | Cheryl Wall          | Jackie Goodman     | Kinzie Owen       | Rebecca Bell            |
| Alec Van Detta     | Chloe Lehman         | Jackson Andersen   | Krystal Kerr      | Rebekah Phipps          |
| Alex Betz          | Ciana Bataineh       | Jaden Brooks       | Lacey Lundahl     | Reid Zweifel            |
| Alex Wesoloski     | Claire Larson        | Jaidy Warner       | Lena Kozyrev      | Rob Owen                |
| Alex Wolf          | Corinne Galland      | Jamie Talleh       | Leticia Da Silva  | Saeed Shahab            |
| Ally Warner        | Courtney Hanson      | Janie Debriez      | Lexy Nestel       | Sarah Aubin             |
| Aly Stephenson     | Dacie Romero         | Jen Asay           | Liz Owens         | Sarah Snedaker          |
| Amy McKinley       | Danielle Strong      | Jenna Jackson      | Lola Zavala       | Shanell                 |
| Ann Harris         | David Sanchez        | Jenna Matsumura    | Lucas Horns       | Shay Hudson             |
| Ann Wright         | Deon Gines           | Jenna Whippen      | Maddisen Tingey   | Sheamarie Turner        |
| Anna Dorsey        | Diana Smith          | Jessica Riddle     | Madeline Brague   | Skye Fredericks         |
| Annie Cox          | Don Cario            | Jill Lawler        | Madeline Peterson | Skye McBride            |
| Annie Jacobs       | Ember Bradbury       | Jillian Edmonds    | Madisyn Taylor    | Smoki Suckla            |
| Antoinette Valdez  | Emily Guglietti      | Jo Dailami         | Marcqui Buckley   | Steph St. Clair         |
| Ashley Farmer      | Emily Ott            | Joscelynne Mendoza | Marta Heinz       | Susi Feltch-Malohifo'ou |
| Ashley Graef       | Eric Jacobson        | Josh Newbury       | Maxine Dee        | Susie Hickerson         |
| Athena Clark       | Erika Breko          | Julia Voros        | Melissa Tingey    | Tabitha Edson           |
| Audrey Drury       | Erin Gough           | Julie Vigil        | Midge Delavan     | Tamsen Reid             |
| Blake Johnson      | Erin Nottingham      | Juniper Monypenny  | Mirna             | Tara Odowd              |
| Bobbi Gordon       | Erin Watkins         | Karen Romero       | Montana Throne    | Tejita Agarwal          |
| Brennan Jones      | Evelyn Hunt          | Karen St. Johns    | Morgan Perkins    | TeMerae Blackwater      |
| Brent Brague       | Faustina Ewenam Foli | Kari Lindsey       | Naomi Shapiro     | Trace Lund              |
| Brynn Adams        | Feng Yu Ou Yang      | Karishma Shah      | Natalie Surut     | Troy Koltermann         |
| Candance Winterton | Finch Drummad        | Kate Coursey       | Nate Wales        | Victoria Alvarado       |
| Carin Crowe        | Fiona Kuzmack        | Kate Szumowski     | Nina Ellredge     | Victoria Nielson        |
| Carly Parsons      | Flor Olivo           | Katie Cavicchio    | Olivia Huntzinger | Vikki Kilminster-Bird   |
| Carrie Jane Larsen | Francisco Samaniega  | Keeley Best        | Olivia Neville    | Viktor Cavrag           |
| Catherine Houser   | Gabby Kouris         | Keeley Bierwolf    | Paola Sepulveda   | Viviane Bullock         |
| Celesta Jones      | Grant Boyden         | Kelly Winslow      | Rachel Dearth     | ZZ Hamilton             |
| Chelcie Norman     | Heather Dinsmore     | Kennedy Clayton    | Rachel Fredrick   |                         |
| Chelsea Manzanares | Heather Tourgee      | Kim Parkhurst      | Raquel Hardman    |                         |



# FINANCIALES

## INGRESOS

Subvenciones del gobierno: \$626,067  
Fundación y donaciones corporativas:  
\$161,996  
Donaciones individuales / Recaudación de  
fondos: \$219,014  
Programa / Ingresos Misceláneos: \$2,867

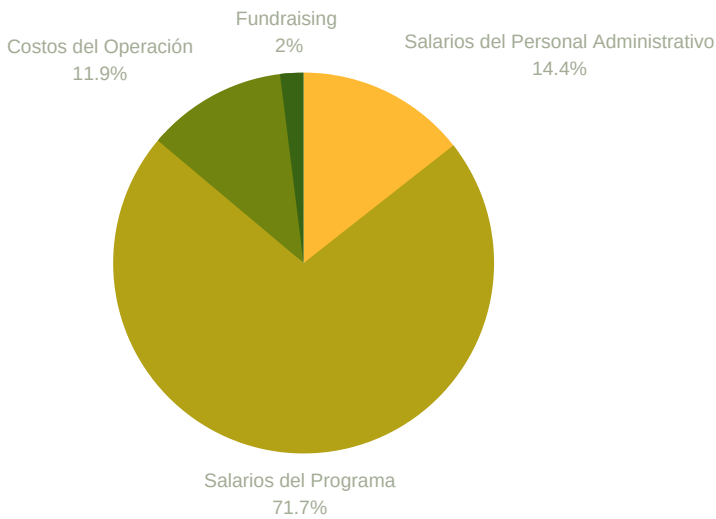
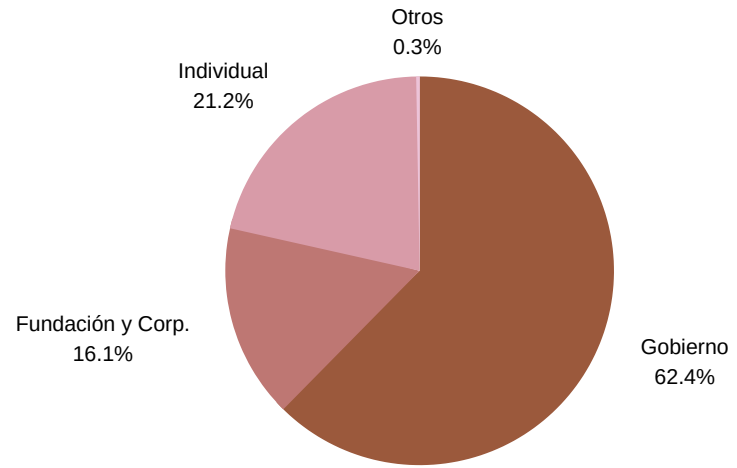

## GASTOS

Salarios del Personal Administrativo: \$134,068  
Salario del personal del programa: \$741,679  
Costos del Operación: \$214,143  
Recaudación de Fondos: \$6,204

“RRC es una bendición! Tengo tanta gratitud por toda la ayuda que he recibido. El trauma por el que he pasado en la vida es tan tremendo. RRC me ha ayudado a calmar los efectos de lo que la vida ha lastimado. Me estoy curando con gran facilidad y el personal aquí es excelente .”



# DONANTES

**\$25,000 y mas**

Beta Theta Pi Utah Philanthropy

Grandeur Peak Global Advisors

George S. and Dolores Doré Eccles Foundation

Intermountain Community Care Foundation

Office on Violence Against Women, Sexual Assault Service Provider Grant

Salt Lake City, General Funds Grant

Salt Lake County, General Funds Grant

Sorenson Legacy Foundation

State of Utah, Sexual Assault Prevention Grant

U.S. Office for Victims of Crime, Victims of Crime Act Grant

U.S. Department of Housing and Urban Development, Salt Lake County Community Development Block Grant

Utah Commission on Criminal and Juvenile Justice, Hospital Response Team Grant

Yellow Rose Tattoo

Donaciones Anónimas



En la foto a la derecha: Chuck Vaughn con Bell Janitorial, uno de los voluntarios de un proyecto de servicio realizado con la Asociación de Propietarios y Administradores de Edificios, Rama de Utah con el Coordinador de la Oficina, Shenia Sellers. Foto de arriba: Stephany Murguía Vega con Preston Williams y Miranda Jacobs de Grandeur Peak Global Advisors.

## \$10,000-\$24,999

Miller Family Philanthropy  
R. Harold Burton Foundation

## \$5,000-\$9,999

Helen Smith  
Herbert I. and Elsa B. Michael Foundation  
Jarvis and Constance Doctorow Family Foundation  
Juanita Giles  
McCarthy Family Foundation  
Ruth Elanor Bamberger and John Ernest Bamberger  
Memorial Foundation  
United Way of Salt Lake  
Utah Medical Association  
V-Day Club at Westminster College  
Wells Fargo Advisors  
Women's Giving Circle

## \$1,000-\$4,999

America First Credit Union  
B. Girls Family Foundation  
B. W. Bastian Foundation  
BYU Women's Conference  
Brian King  
Celia Pietsch  
CertaPro Painting  
Colvin Engineering Associates  
Cumming Foundation  
Daniel Anderson  
David Cutler  
Democratic Women's Club of Utah  
Deseret Trust Company  
Dischmann Commercial Realty, Inc.  
DJ Mannix  
Heath Hendrickson  
Henry W. and Leslie M. Eskuche Charitable  
Foundation  
James (J.T.) Blanton  
James Budge  
Jeff Douglas  
Jennifer Oxborrow  
Jones Waldo Women Lawyers Group

Joni Aoki  
Jose Arcilla  
Kristal May  
Laurel L. Wright-Feighery  
Mark Foote  
Martina McBride  
Melinda Pettingill and Darin Patterson  
Monica West  
Parsons, Behle & Latimer  
Premier Wellness  
Publik Space  
Richard Potashner  
Robert Berman and Heidi Berman Trustees  
Robert Harrington  
Robert W. and Barbara J. Keener Foundation  
Sartain and Sauners, LLC  
Shelley Lucas  
South Valley Unitarian Universalist  
Sundance  
Tara Schroeter  
The Jeffery and Helen Cardon Foundation  
UDK Carpet Cleaning  
University of Utah Health



En la foto de arriba: Joshua Isbell entrega una donación del concierto benéfico Songs for Survivors



El RRC recibió más de \$6,368 de donaciones anónimas a través de Facebook este año! Gracias por este increíble apoyo comunitario.

## \$500-\$999

Jeff Freeman  
Amanda Ulland  
Keith Alleman  
Empty Set Record Company  
Shireen Ghorbani  
Adobe  
Derek Deitsch  
Christopher A. Cline  
Faeth Alder  
Waterpocket, LLC  
Anne Freed Goldberg  
Carrie Jane Larsen  
Rebecca Bingham  
Salt Lake Behavioral Health  
David Fisher  
IJ & Jeanne Wagner Jewish Community Center  
Kiitos Brewing  
Jack Rutter/Deena Rutter  
Cedar Cosner  
Seva Haug-Baltzell  
Nathan Paul  
Andrew Graft  
Holly Mullen  
Kala Dulle  
Joslin Wright  
Dhiraj Chand  
Alibi Lounge  
Frank L. Corbett

Kathryn Lindquist & Jim Moore  
Eric Ramos  
Daniel Kovach  
Mara R. Haight  
Lawn Butler  
Utah Domestic Violence Coalition  
Hal Pos  
Chris Cline  
Nick Gilson  
Wes Howell  
Alberta D. Comer  
David Hall  
Deborah Burney-Sigman  
Dennis K. Wardle  
Hammer Spring Distillers  
Help the Innocent, Inc.  
John Comer  
Leah Rosse  
Montana Throne  
NACVA  
Parnell Black  
Paul Cunningham  
Salt Lake County Medical Society Alliance  
Southern Glaziers Wine and Spirits Charitable Fund  
Steve and Kerry Herman  
Susan Grassli Andersen  
Taft  
Yvette Gonzalez



## \$250-\$499

AETNA  
AJ Carmen Loveland  
Becky Youkstetter  
Berkadia Commerical Mortgage  
Brad Brooks  
Brett Clay  
Chad D. Anderson  
Charles Ellsworth  
Cherie Laporte  
D. Wandle  
Daniel Leonhart  
Daniel Nielsen  
Daphne DeJesus  
Devin D. Thrope  
Dominic Dorn  
Donna M. Crawley  
DoTERRA  
Ellie Goldberg  
Emily and Erich Newey  
Erika Larsen  
HabbenINK  
Hale Center Theatre  
Hannah STinson  
J. Brian Smith  
James Duke  
Jennifer Dailey-Provost  
Jennifer Moore  
Joshua Boyden  
Julia Silge

Kate Valentine  
Katie Bagley  
Lorraine and Daniel Jackson  
Megan and Adam Daigneau  
Michael L. Mitchell  
Mikaeli Lechuge  
Morgan Stanley  
Nice and Easy Bartending Company  
Pramod Sharma  
ProClean Windows  
Quede Dahlstrom  
Red Cliff Lodge  
Shandra Benito  
Sherri Wittwer  
Skip Walden  
Soluna Hair Salon  
Sothea Soumphonphakdy  
SPower  
Stephanie  
Steve Herman  
SYNC Float Center  
Takata II L.C.  
Tessa Epstein  
U.S. Ski and Snowboard  
Vincent and Michelle Martinez  
Visit Salt Lake  
Wasatach Martial Arts Academy  
Westminster College



## \$100 - \$249

AC Hotel  
 Amber DeBirk  
 Amy Leininger  
 Ana Granato  
 Andrew Dressel  
 Andrew Hines  
 Angie Tingey  
 Ann I Rasmussen  
 Anna Douglas  
 Array Salon  
 Arthur L. Clark, INC  
 Audrey Hollaar  
 Bart Johnson  
 Belinda Schauer  
 Ben Lemon  
 Ben Poynor  
 Bespoke SLC  
 Blooms and Co.  
 Boeing Corporation  
 Boltcutter  
 Brent Blaisdell  
 Brian Lopez

Buds  
 Caitlin Liotiris  
 Canyonlands Jeep Adventures  
 Cary and Wendy Roberts  
 Cassie Younger  
 Catherine and Barry Angstman  
 CBRE Foundation, Inc.  
 Center for Transpersonal Therapy  
 Women's Group  
 Charlie Pribble  
 Claire Duffy  
 Clay and Penny Linford  
 Conner Ball  
 Corrine and Tim Lagoy  
 Cory Fehlberg  
 Culinary Crafts  
 Dan Niceswanger  
 Daniel Omalley  
 Danielle Rodriguez  
 Danyelle White  
 Dara Dien  
 David E. Sanchez

David Garbett  
 David Harris and Alysia Watanabe  
 David May  
 David W. Baumgart  
 DawnAnn Owens  
 Derek Cragun  
 Donna Baumgart  
 Donna Hawxhurst  
 Dylan O'Conner  
 Eddie Mounarath  
 Elise Butterfield  
 Ellen Birrell  
 Emily Foxley  
 Emily Karrick  
 Emily Lobatto  
 Ethan Deforrest  
 Evelin Damian Ramirez  
 Evelyn Hunt  
 Faith Zarbock  
 Feng Yang  
 Gabrielle Zweifel  
 Gay L. Cookson



Fotos de la séptima recaudación de fondos anual de Hope & Healing Gala



Fotos (de arriba a abajo): Rob Harrington Band en el Holiday Social de RRC, Brennan Jones deja varias bolsas de flores donadas de Trader Joes, (Izquierda) El personal de RRC se vistió de morado para el Mes de concientización sobre la violencia doméstica

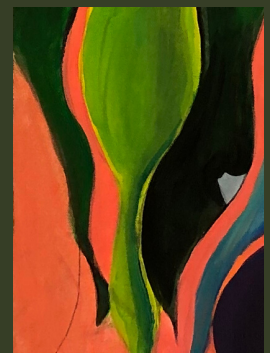

## \$100 - \$249 continuados

|                           |                       |
|---------------------------|-----------------------|
| Gregory Gunn              | Lisa Cluff            |
| Haley Wilker              | Lisa Gilliatt         |
| Hilarie Peterson          | Liz Foxley            |
| J. Steven Johnson         | Lochlyn Smith         |
| Jarrett Krosoczka         | Lynnie Lucas          |
| Jasen Lassig              | Madison Tease         |
| Jason Berryman            | Mahalia Lotz          |
| Jayson Davis              | Mary Jane Chase       |
| Jenna Matsumura           | Matthew Cox           |
| Jennifer Pulley           | McKay Anderson        |
| Jessica Sadler            | Melody Gray           |
| Jessica Wickum            | Michael Smith         |
| Jill Panoke               | Michelle Buxton       |
| Jim Dulle                 | Misty Packer          |
| John Dolbinski            | Morgan K. Stinson     |
| John Gibson               | Nicki Nielsen         |
| Jon and Anna Marie Pezely | Nicole Bedera         |
| Jonathan Springmeyer      | Oakleigh Liddell      |
| Jordan Burringo           | Obsidian Fitness      |
| Joshua P. Bernier         | Oswyn Eshelman        |
| Julie Emery               | Paige Ashby           |
| Julie Valentine           | Paul and Leora Hewitt |
| Karma and Thomas Ramsey   | Penny Linford         |
| Karnell Black             | Pioneer Theatre Co.   |
| Katherine M. Lewis        | Point of the Mountain |
| Kid Curry Spirits, LLC    | Paragliding           |
| Kly Yu                    | Poonam Kuman          |
| Knead a Massage           | Prohibition           |
| Kolton Budge              | Rachel Cope           |
| L3 Technologies           | Ravi Sharma           |
| Lagoon                    | Rebecca Jensen        |
| Lauren Farrell            | Reese Brunelle        |
| Lauren Moser              | Renee Harrell         |
| Laurie Gibson             | Richard Vazquez       |
| Leah Campbell             | Ridley Heyrend        |
| Lende Ramaley             | Robbin Daffin         |

|                             |                               |
|-----------------------------|-------------------------------|
| Russell Ballou              | The HCA Foundation            |
| Sara Aird                   | The Kura Door                 |
| Sarah Bell                  | The Ruin                      |
| Savina Buendia              | The Tutoring Toy              |
| Scott Gunther               | Thrive Acupuncture of Utah    |
| Scott Wilson                | Troy Dambrosio                |
| Shelby Gonzales             | Uma Dorn                      |
| Sheldon Barnes              | Utah Symphony   Utah Opera    |
| Sheri Dalton                | Vickie Walker                 |
| Sierra Anderson             | Victoria Harris               |
| Sierra Anderson             | Vikki Kilminster-Bird         |
| Skyline Electronics         | Viktor Cavrag                 |
| Snowbird                    | Wade Laser Clinic             |
| Somphong Soumphonephakdy    | Wasatch Community Acupuncture |
| Sonya Martinez-Ortiz        | William and Martha Scott      |
| Square                      | Winston Jones                 |
| Stephanie Pack              | Winter Rose                   |
| Stephen W. and DawnAnn Owen | Yolanda Lopez                 |
| Strong Volkswagen           | Zest Kitchen and Bar          |
| Susan Andersen              |                               |
| Susan Plumb                 |                               |
| Sydney Johnson              |                               |
| Talia Pratte                |                               |
| Tamsen Reid                 |                               |
| Tara Shupe                  |                               |
| The Bar Method              |                               |
| The Hammered Copper         |                               |





# \$99 y menos

Alan Pearsall  
 Alborz Ghandehari  
 Alex Johnson  
 Alex Welton  
 Alexander Emery  
 Alexandra Brewster  
 Alexis DiSario  
 Alexis Langenbacher  
 Allison Freeman  
 Alyssa Luken  
 Amber Nielsen  
 Amy Ballard  
 Andrea Wallace  
 Angela Deng  
 Angela Romero  
 Ann Foxley  
 Anna Ferrin  
 April Achuleta  
 Arthur and Diane Walden  
 Ashley Farmer  
 Austin Greer  
 Bailey  
 Baylor Jones  
 Berkeley Stocking  
 Betsy Goodman  
 Bobbi Gordon  
 Brandi Allen  
 Brandon Thomson  
 Brent Hill  
 Brianna Jones  
 Brigham Diaz  
 Brittany Anderson

Brodie Mead  
 Cactus & Tropicals  
 Cameron Earl Wright  
 Caputos Deli  
 Carly Modesto  
 Carly Parsons  
 Carol Foote  
 Carol Richter  
 Carrie Gaykowski  
 Carter Lucas  
 Chandra Choun  
 Charles Foote  
 Cheryl Stout  
 Chris Linford  
 Chris Riley  
 Ciana Bataineh  
 Classic Skating  
 Colin Eichinger  
 Comcast Buisness  
 Courtney Garay  
 Craft Lake City  
 Cummings Chocolates  
 David R. Sellers  
 Devin Valiquett  
 Diana Smith  
 Diego Zegarra  
 Dimitri Okauneva  
 Dylan Rolando  
 East Millcreek North Stake  
 Young Women  
 Ecolab Community Relations  
 Elizabeth Goodman

Elliott Sipple  
 Erin Gough  
 Erin Preston  
 Especially for You  
 Evan Schauer  
 Get Air Salt Lake City  
 Gina Stevensyoung  
 Gloria Z Wurst  
 Granger Cocke  
 Hanna Andolsek  
 Hannah Christensen  
 Hannah Clegg  
 Hannah Driggs  
 HEED RPM  
 Helen Schroeder  
 Henry Springmeyer  
 Hollie Fuhrmann  
 Ian VanLeeuwen  
 Irene Salinas  
 Issac Anthony  
 Jackson Andersen  
 Jacob Ballou  
 Jacob Beckstrand  
 Jacqueline Rosen  
 Jake Popoff  
 James Lancaster  
 Jami Whitlock  
 Jane Kremer  
 Janet Lowe  
 Jared Neuss  
 Jason Drummond  
 Jennifer Seelig  
 Jennifer Suflita-Coon  
 Jeremy Rosen  
 Jess Turuc  
 Jesse Morris  
 Jessica Nelson  
 JoAnn Kozyrev  
 Johnthan Springmeyer  
 John Peterson  
 Jose Rodriguez - Hernandez  
 Joyce Gao  
 Julie Melini  
 Julie Wilkes  
 Justin Herman

Kacie Pecor  
 Kaitlyn B. McCall  
 KaoLee Vang  
 Karissa Hendrickson  
 Kasey Kasai  
 Katelyn Gross  
 Katherine Aguilera  
 Katherine Coady  
 Kiana Fatahian  
 Kirsten Dorius  
 Kris Batty  
 Krysta Justice  
 Kyle Mercier  
 Lakin Burrows  
 Laura Bishop  
 Laura Baumgart  
 Laura Duvall  
 Laura Fishburn  
 Lenae Crandall  
 Lily Price  
 Lisa Leniewski  
 Little Wolf Haley  
 Liz Mills  
 Luke Carter  
 Lyda Bigelow  
 Lynn Wong  
 Made By Mary  
 Madeline Adkins  
 Mark Valentine  
 Marlise Cromer  
 Marshall Empey  
 Martha Mendes  
 Marty E. Moore  
 Maryvic Ruiz  
 Masha Chadovich  
 Megan Baumgart  
 Megaplex  
 Melanie Fishell  
 Michael Herman  
 Mikko Smith  
 Millcreek Croffee Roasters  
 Momentum Indoor Climbing  
 Monkeywrench  
 Morgan Johnson  
 Nathan Wales



## \$99 y menos continuado

|                        |                         |
|------------------------|-------------------------|
| Nichole Briceno        | Skye McBride            |
| Nicole Bell            | Skylar Peterson         |
| Nicole E. Nielsen      | Soaplicity              |
| Niki Crabtree          | Sofia Andrade           |
| Nomad Eatery           | Sophia Nicholas         |
| One Wish World         | Steve and Becky Tachiki |
| Patsi Coats            | Steven Woods            |
| Paula Smith            | Susanne Maitzen         |
| Peggy M. Montrone      | Suzanne Slifka          |
| Queer Cult Drag Troupe | Sydney Grosebeck        |
| Rachel Dearth          | Table X                 |
| Renata Hadden          | Tania Deal              |
| Rene Gilfillan         | Tanner J. Pulley        |
| Rye Diner and Drinks   | Taqueria 27             |
| Sabrina Mendoza        | Thomas Garner           |
| Saeed Shihab           | Thomas Wallace          |
| Sam Desjardins         | Tinesha Zandamela       |
| Sam Lagoy              | TisBest Philanthropy    |
| Sam Simonich           | Toni M. Palm            |
| Samantha Unruh         | Tori McFarland          |
| Samuel Dolbinski       | Tracy Aviary            |
| Sara Porter            | Trina Eyring            |
| Sasha Smith            | Trisha Hallstrom        |
| Savanna Byington       | Troy Haas               |
| Shanna Lindstrom       | Tsumani                 |
| Sheri Hill             | Urban Partners 2        |
| Shoe Shine SLC         | Wairhouse               |
| Sinoeun Poeut          | We Olive & Wine Bar     |



"Me ha ayudado mucho a poder sobrellevar mi vida y me han dado mucho apoyo para valotar mi vida, y he apreudid a valolar me y sabet que soy moy importante. Gracias."



2035 Sur 1300 Este  
Salt Lake City, Utah 84105

Oficina: (801) 467-7282  
Linea de crisis: (801) 467-7273

[www.raperecoverycenter.org](http://www.raperecoverycenter.org)

  @raperecoverycenter